MEDEK

Instruction Manual

Rasoir anti-peluches

Modèle : MDKRA018

Avant utilisation, merci de voir cette vidéo avec attention

3W/3V⎓

Avertissements concernant la batterie

- **Attention !** Risque d'explosion en cas de mauvaise utilisation Remplacement de la batterie. Remplacez la batterie uniquement par une batterie identique ou équivalente.
- Assurez-vous que les piles sont correctement insérées. Respectez la polarité (+) plus/(-) négative sur la pile et le boîtier.Une batterie mal insérée peut entraîner une fuite ou, dans des cas extrêmes, un incendie ou une explosion.
- N'exposez jamais les piles à une chaleur excessive (parexemple, soleil direct, feu) et ne les jetez jamais au feu. Les piles pourraient exploser.
- Retirez les piles usagées. Retirez les piles si vous savez Le produit ne sera pas utilisé pendant une période prolongée, faute de quoi les piles pourraient fuir et causer des dommages.
- Gardez les piles hors de portée des jeunes

enfants. En cas d'ingestion d'une pile, consultez immédiatement un médecin.

- Les piles non rechargeables ne doivent pas être rechargées.
- Nettoyez les chiffons usagés et jetez-les correctement. Évitez tout contact entre l'acide de batterie et la peau ou les yeux. En cas de contact avec les yeux, rincez abondamment à l'eau et consultez immédiatement un médecin. En cas de contact avec la peau, lavez soigneusement la zone touchée à l'eau et au savon.
- Les batteries exposées à une pression atmosphérique extrêmement basse peuvent exploser ou laisser fuir un liquide ou un gaz inflammable.
- Remplacez toujours l'ensemble de la batterie. Ne mélangez pas des batteries.

- Neuves et usagées, ni des batteries ayant des niveaux de charge différents.Les connexions ne doivent pas être court- circuitées.

Avertissements

- Ne laissez pas la batterie provoquer des brûlures !
- Gardez les piles neuves et usagées hors de portée des enfants.
- Si le compartiment à piles ne se ferme pas correctement, cessez d'utiliser le produit et tenez-le hors de portée des enfants.
- Si vous pensez avoir avalé des piles ou si celles-ci se trouvent dans une partie du corps, consultez immédiatement un médecin.

UTILISATION PRÉVUE

Ce produit anti-peluches est conçu pour enlever les peluches sur les vêtements. Ne pas utiliser sur d'autres matériaux.

AVANT LA PREMIÈRE UTILISATION

1. Retirez tous les matériaux d'emballage et vérifiez que l'appareil est complet et intact.
2. Assurez-vous que vos mains et vos vêtements soient parfaitement secs avant de procéder à l'opération.

Un couvercle de protection, que vous devez mettre lorsque vous traitez des textiles délicats ou à longues fibres pour éviter d'endommager, est fourni avec les composants inclus. Nous recommandons d'utiliser l'appareil sans le couvercle de protection sur des textiles réguliers à fibres courtes.

MODE D'EMPLOI, NETTOYAGE ET RANGEMENT

1. Abaissez le compartiment des piles.
2. Insérez 2 piles AA en veillant à respecter la polarité ..
3. Retirez le film protecteur.
4. Allumez l'interrupteur.
5. Rasez le tissu en le déplaçant sur toute sa surface.

6. Éteignez l'appareil une fois terminé .
7. Retirez les piles.
8. Tournez le bac à peluches dans le sens inverse des aiguilles d'une montre. Videz le bac à peluches.
9. Tournez le grillage dans le sens inverse des aiguilles d'une montre. Retirez le grillage.
10. Retirez l'ensemble de la lame en tirant sur la partie en plastique.

Attention ! Faites attention à la partie pointue. Elle peut vous blesser.

11.Utilisez la brosse incluse dans l'emballage pour nettoyer soigneusement la lame et le filtre.

12. Utilisez la brosse pour nettoyer la partie interne.

13. Remettez la lame sur la machine.

Attention ! Faites attention à la partie pointue. Elle peut vous blesser.

14. Remettez le grillage en place en le tournant dans le sens des aiguilles d'une montre.

15. Remettez le bac à peluches en place.

16. Étalez les vêtements à plat. Sinon, ils risquent d'être abîmés s'ils sont pliés.

17. Ne pas appuyer fermement sur la machine pendant son utilisation afin d'éviter d'endommager les vêtements.

18. N'utilisez pas la machine lorsque vous portez les vêtements.

19. Ne l'utilisez pas pour raser les cheveux, enlever les peluches de barbe sur les chaussettes en soie, etc.

20. Cet appareil peut être utilisé par des enfants âgés d'au moins 8 ans et par des personnes ayant des capacités physiques, sensorielles ou mentales réduites ou dénuées d'expérience ou de connaissance, s'ils (si elles) sont correctement surveillé(e)s ou si des instructions relatives à l'utilisation de l'appareil en toute sécurité leur ont été données et si les risques encourus ont été appréhendés.

21. Les enfants ne doivent pas jouer avec l'appareil. Le nettoyage et l'entretien par l'usager ne doivent pas être effectués par des enfants sans surveillance. En ce qui concerne les types de piles qui peuvent être utilisées et comment retirer et insérer les piles, merci de vous référer à la section correspondante. Les batteries usées doivent être enlevées de l'appareil et éliminées de façon sûre.

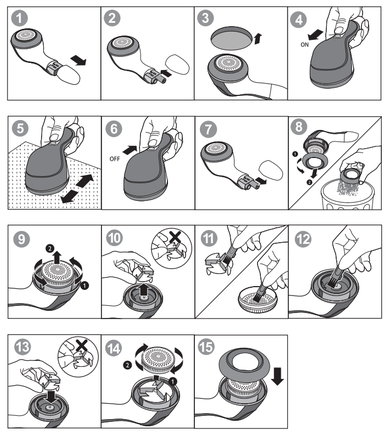

ÉLIMINATION CORRECTE DE CE PRODUIT

Ce marquage indique que ce produit ne doit pas être jeté avec les ordures ménagères dans toute l'UE. Afin de prévenir tout risque pour l'environnement ou la santé humaine lié à une élimination incontrôlée des déchets, veuillez le recycler de manière responsable afin de favoriser la réutilisation durable des ressources matérielles. Pour retourner votre appareil usagé, veuillez utiliser les systèmes de retour et de collecte prévus à cet effet ou contacter le revendeur auprès duquel vous l'avez acheté . Ce dernier se chargera de son recyclage dans le respect de l'environnement.

CE Le dispositif est conforme aux directives européennes 2014/35/UE et 2014/30/UE.

Medek France

94700 Maisons Alfort France

Fabriqué en Chine

http://www.medekfrance.com

MEDEK

Instruction Manual

LINT REMOVER
MODEL NO.: MDKRA018

Before use,please watch this video carefully

3W/3V⎓

Battery warnings

- **Caution!** There is danger of explosion from improper replacement of the battery. Replace battery only with the same or equivalent type of battery.
- Make sure the batteries are correctly inserted. Observe the polarity (+)plus/(-)negative on the battery and housing. Improperly inserted battery can lead to leakage or, in extreme cases, a fire or an explosion.
- Never expose batteries to excessive heat (e/g/ bright sun, fire), and never throw them into fire. The batteries could explode.
- Remove used batteries. Remove the batteries if you know that the product will not be used for a longer period of time. Otherwise, the batteries could leak and cause damage.
- Keep batteries out of the reach of small children. If a battery is swallowed, seek immediate

medical attention.

- Non-rechargeable batteries must not be recharged.
- If battery leakage occurs, remove the batteries with a dry cloth and dispose of them properly. Avoid contact between battery acid and skin or eyes. If battery acid gets into your eyes, flush them thoroughly with plenty of water and consult a physician immediately. If battery acid comes into contact with your skin, wash the affected area thoroughly with plenty of water and soap.
- Batteries exposed to extremely low air pressure may explode or leak flammable liquid or gas.
- Always change the entire battery pack. Do not mix old and new batteries, or batteries with different charge state.
- The connections must not be short-circuited .

Warnings

- Do not sallow the battery risk of burns!
- keep new and used batteries away from children.
- If the battery compartment is not secure to close, stop using the product and keep it away from children.
- If you think that batteries have been swallowed or are in a part of the body seek medical attentions immediately.

INTENDED USE

This lint remover is intended to remove lint on cloths. Do not use on other material .

BEFORE THE FIRST USE

1. Remove all packaging material and check appliance is complete and undamaged.
2. Make sure that your hands and cloths are completely dry before operation.

A protective cover, which you should put on when processing delicate or long-fibre textiles to prevent damage, is supplied with the components included. We recommend using the appliance without the protective cover on regular, short-fibre textiles.

HOW TO USE & CLEAN AND STORAG

1. Pull down the batteries compartment.
2. Insert 2AA batteries taking care in correct polarity.
3. Remove the protective cover.
4. Turn on the switch.
5. Shave the cloth by moving across the fabric.

6. Switch off when finish.
7. Remove the batteries.
8. Turn the lint container anticlockwise. Empty the lint container.
9. Turn the mesh anticlockwise. Remove the mesh.
10. Pull out the blade assemble by the plastic part.

Warning! Be careful on the sharp part. It can hurt you.

11. Use the brush in the package to clean the blade and mesh carefully.
12. Use the brush to clean the internal part.
13. Put the blade back to the machine.

Warning! Be careful on the sharp part. It can hurt you.

14. Put the mesh back by turning it clockwise.
15. Put the lint container back .
16. Put the clothes on plane surface. Otherwise, the clothes might be damaged if it is folded .
17. Do not press the machine firmly in use to prevent damage the clothes.
18. Do not use the machine when you wear the clothes.
19. Do not use it to shave hair, beard lint on socks silk and so on .
20. This appliance can be used by children aged from 8 years and above and persons with reduced physical, sensory or mental capabilities or lack of experience and knowledge if they have been given supervision or instruction concerning use of the appliance in a safe way and understand the hazards involved.Children shall not play with the appliance.Cleaning and user maintenance shall not be made by children without supervision.

21. Regarding the types of batteries that may be used and how to remove and insert the batteries, thanks to refer to the following section.Exhausted batteries are to be removed from the appliance and safely disposed of.

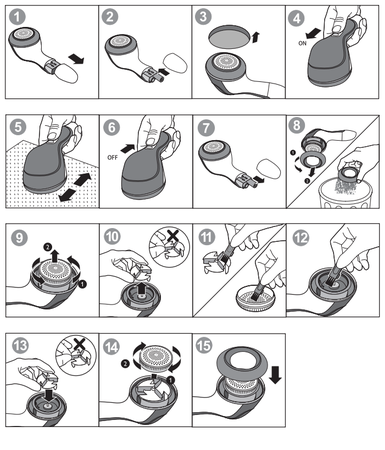

CORRECT DISPOSAL OF THIS PRODUCT

This marking indicates that this product should not be disposed with other household wastes throughout the EU. To prevent possible harm to the environment or human health from uncontrolled waste disposal, recycle it responsibly to promote the sustainable reuse of material resources. To return your used device, please use the return and collection systems or contact the retailer where the product was purchased. They can take this product for environmentally safe recycling.

CE The device complies with the European Directives 2014/35/EU and 2014/30/EU.

Medek France

94700 Maisons Alfort France

MADE IN CHINA

http://www.medekfrance.com